HVØRJUM LIVA VIT AV?

Hans Ellefsen

Útflutningur og búskapur

- Ferðavinna
- Vágatíðindi
  - *Flogvinnan*
- Onnur tíðindi
- Mentan
  - *Bøkur*
  - *Tónleikur*
  - *Framsýningar*
  - *Tiltøk*
  - *Krutl*
  - *Skúli*
  - *Merkisdagar*
- Vinna
- Politikkur
- Ítróttur
  - *Innlendis Ítróttur*
  - *Útlendis Ítróttur*
- Lesarin skrivar
- Kommunur
  - *Vága Kommuna*
  - *Sørvágs Kommuna*
- Tekstlýsingar
- Minningarorð
- Mítt tastatur
- Vágaskjáttan
- Útvarp – StaðiðFM

8 prosent av útflutninginum kemur frá ferðavinnuni

Átta prosent av samlaða føroyska búskapinum kemur nú beinleiðis frá føroysku ferðavinnuni.

Í krónum er talan um 577 mió í útfluningsvirði.

400 ársverk vóru í vinnuni og útlendsku ferðafólkini rindaðu 27 mió kr í landskassan í meirvirðisgjaldi.

Samlað stóð ferðavinnan fyri 1,6 prosentum av bruttotjóðarúrtøkuni.

Tølini eru fyri 2013, sum eru nýggjastu tølini, Hagstovan hevur liðug. Føroyska ferðavinnan hevur havt vøkstur bæði í ár og í fjør, og tí eru veruligu tølini helst nakað størri.

‘Liva ikki av’ útflutningi, men virðisøking!

Virðisøking - hvat er tað?

Umsetningur minus Keyp av vørum/tænastum = Virðisøking

Vit kunnu eisini siga at virðisøking er:

Lønargjaldingar plus Yvirskot (EBITDA) = Virðisøking

Samlað virðisøking er bruttotjóðar-úrtøkan ella BTÚ!

Alivinnan

- Hevur seinnu árini verið millum 40 og 50% av útflutninginum, men virðisøkingin er ‘bert‘ 7% í 2013
- Alivinnan rindar bert 2% av samlaðu lønunum í Føroyum

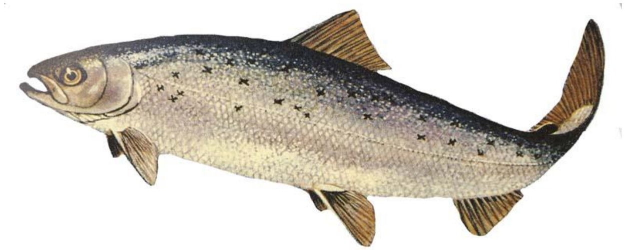

Alivinnu partur av virðisøking

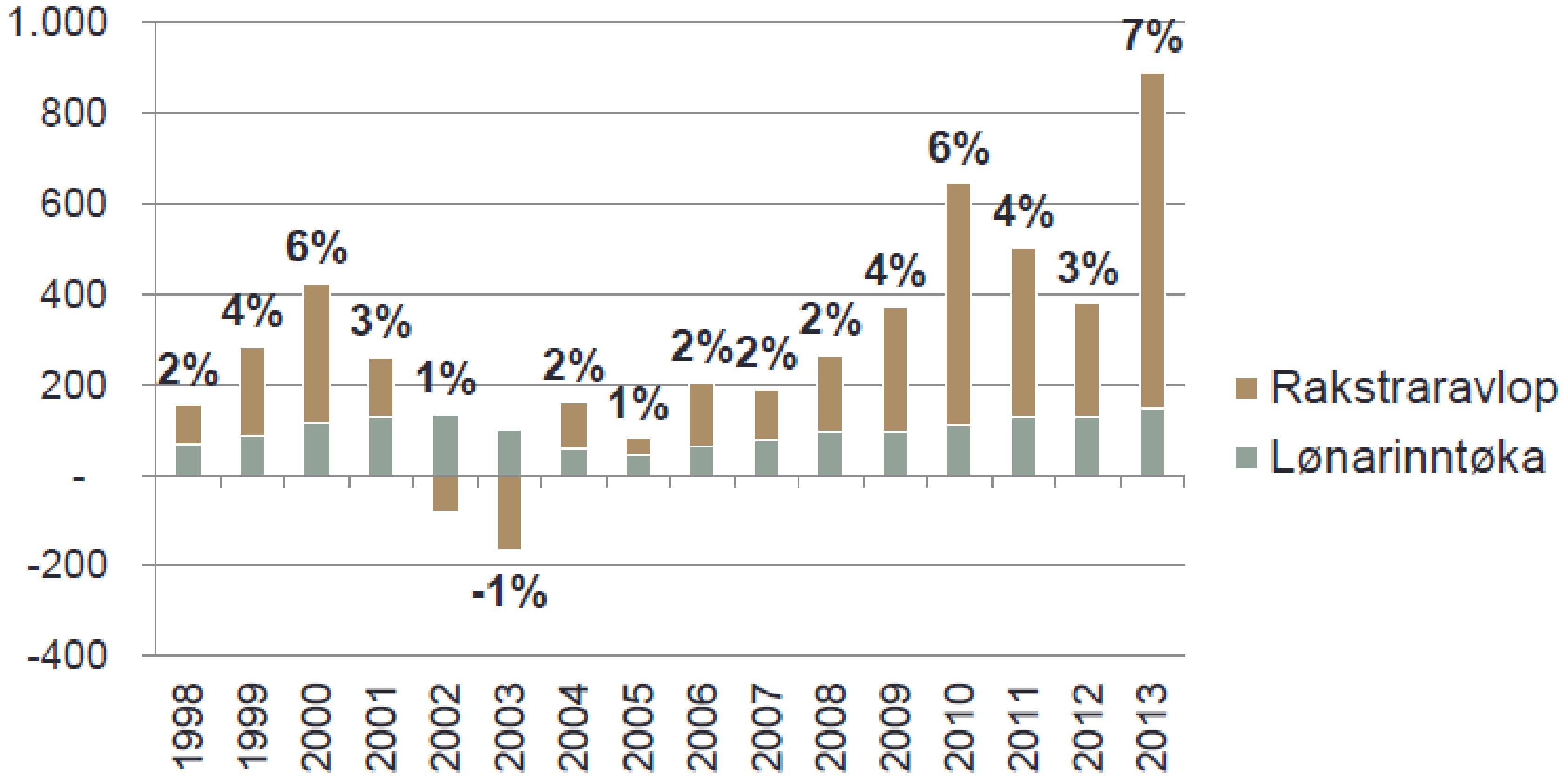

BTÚ í Føroyum

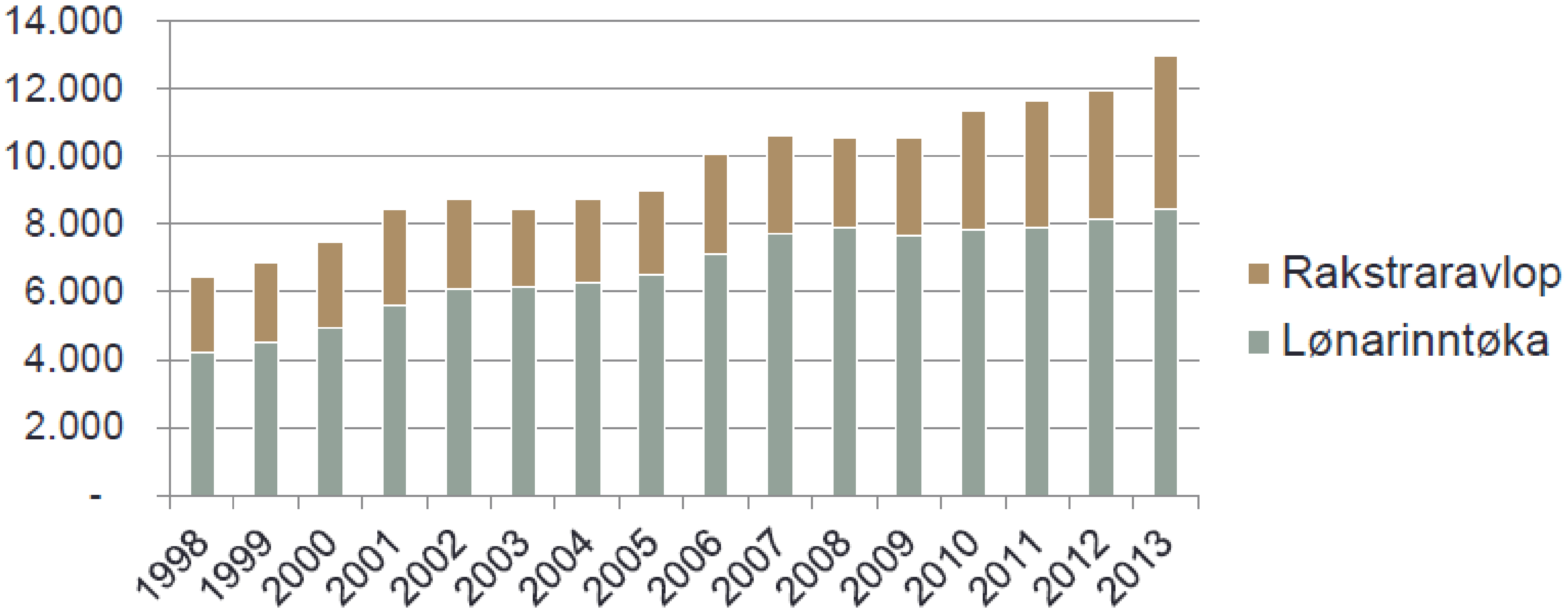

Hvørjum liva vit av?

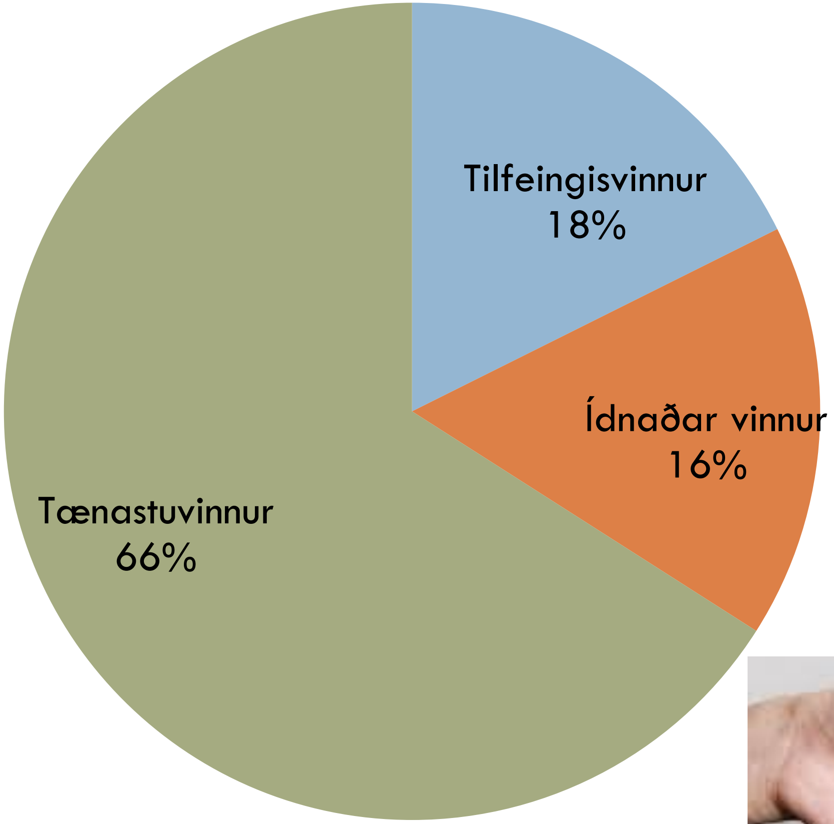

% av virðisøking 2013

Mál

- So høga virðisøking sum møguligt
- Men ikki fyri ein og hvønn prís

Virðisøking pr. ársverk

- Avmarkað tal av ársverkum (og kapitali)
- Tí er týdningarmikið at virðisøking pr. ársverk er so høgt sum gjørligt
- Virðisøking pr. løntakara:

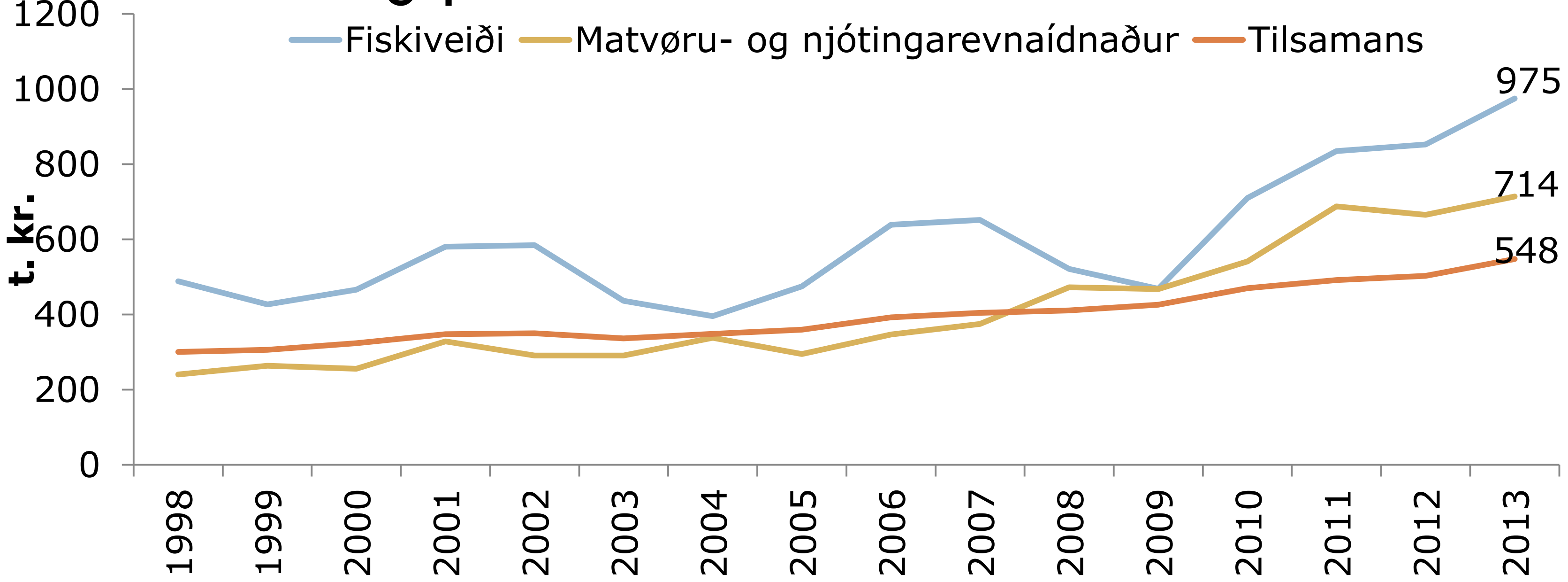

Virðisøking pr. ársverk

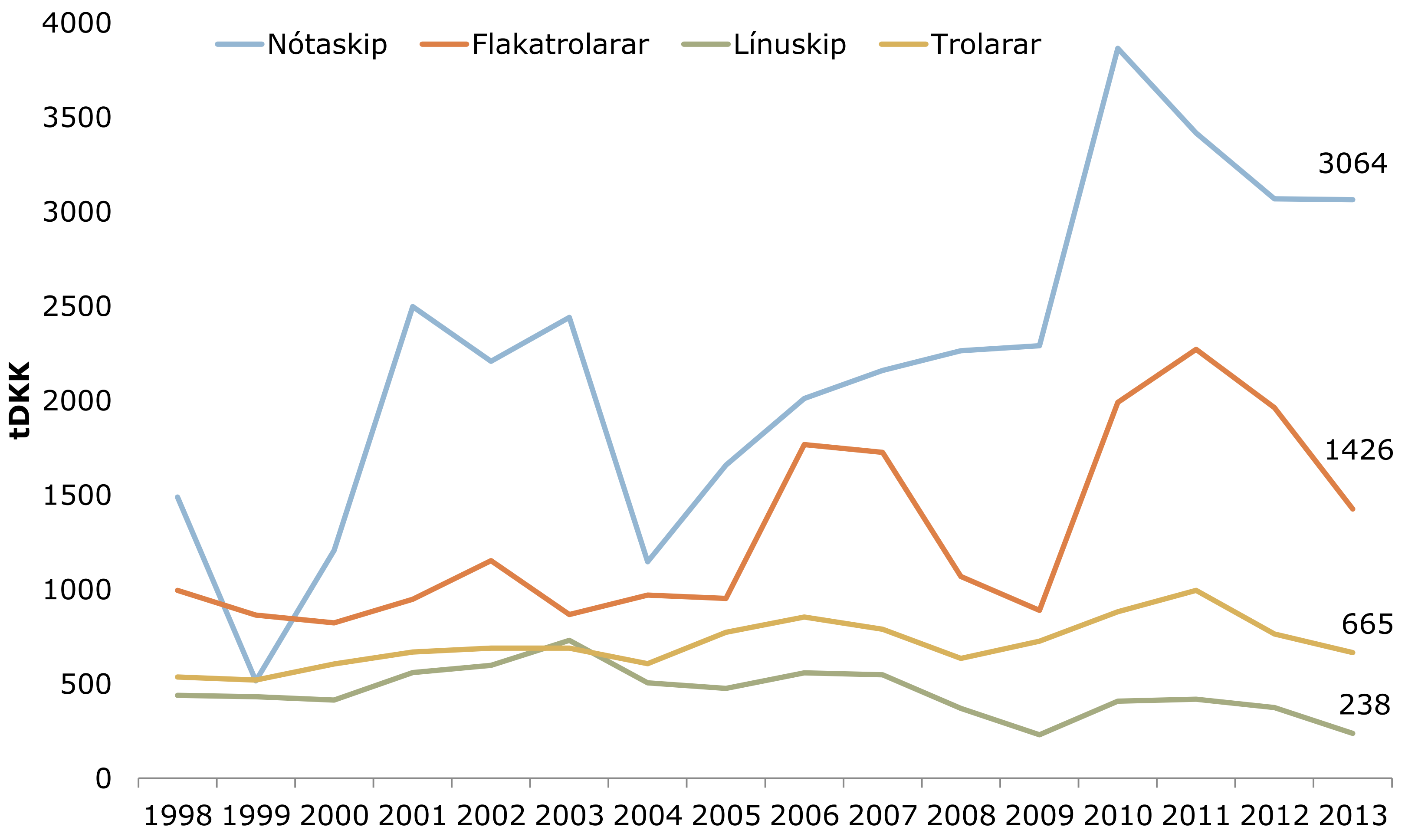

Virðisøking pr. ársverk

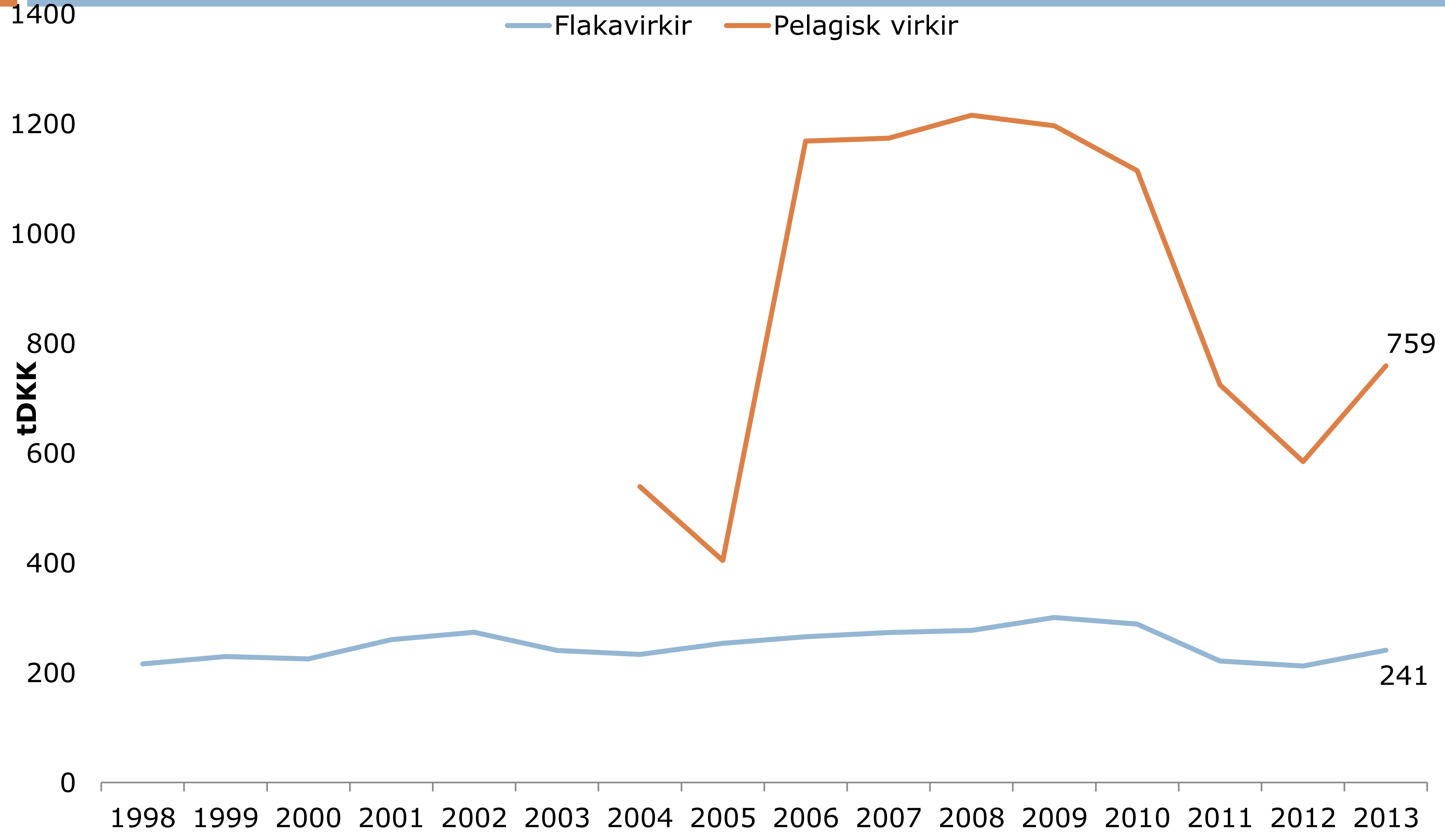

Kappingarføri og marknaðarkreftirnar

- Kappingarføri hjá fyritøkum:
  - Bjóða eina kappingarføra vøru/tænastu
  - Bjóða eina kappingarføra løn
  - Geva eitt kappingarført avkast til kapitaleigaran
- Marknaðarkreftirnar tryggja hetta!

Tvinga allan fiskin til lands?

- Er tað ikki at seta forðingar fyri marknaðarmekanismuni?
- Um tað var eitt gott hugskot, hví hendir tað so ikki? (møguliga marknaðarbrek)
- Gevur helst lægri virðisøking pr. ársverk
- Kanska vinna 10 mió.kr. her, men tapa 20 mió.kr. aðrastaðni í búskapinum
- Gloyma at fólk hava alternativ

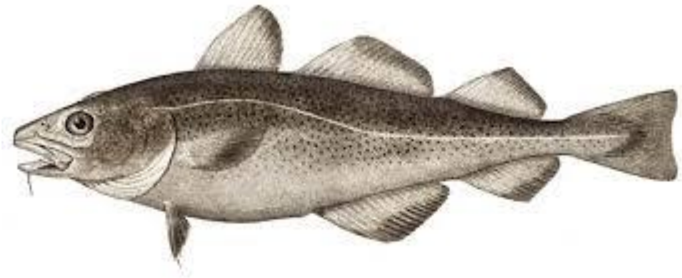

Boðskapir

- Liva av virðisøking ikki útflutningi
- Virðisøking pr. ársverk skal vera høgt
- Marknaðarmekanisman tryggjar hetta
- Ikki grípa inn í marknaðarmekanismuna við at tvinga alt til lands